



Amtsblatt

Nr. 30/2024

11. September 2024

ausgegeben am:

Nr.	Gegenstand	Seite
1.	Erneute Öffentliche Bekanntmachung des Bebauungsplans Lünen Nr. 235 „Wohnen an der Kreisstraße“ hier Satzungsbeschluss gemäß § 10 Absatz 1 Baugesetzbuch (BauGB)	225

Herausgeber: Der Bürgermeister der Stadt Lünen

Das Amtsblatt ist kostenlos erhältlich bei der Stadt Lünen, Willy-Brandt-Platz 1, 44532 Lünen am Servicepoint des Rathauses, im Internet unter www.luenen.de/amtsblatt oder per E-Mail: amtsblatt@luenen.de

Auskunft Telefon: 02306 104-1310

Erneute Öffentliche Bekanntmachung

Bebauungsplan Lünen Nr. 235 „Wohnen an der Kreisstraße“

hier: Satzungsbeschluss gemäß § 10 Absatz 1 Baugesetzbuch (BauGB)

Der Rat der Stadt Lünen hat in seiner Sitzung am 29.02.2024 den folgenden Beschluss gefasst:

- a) Der Rat der Stadt Lünen hat die Stellungnahmen aus der frühzeitigen Öffentlichkeits- und Behördenbeteiligung gem. § 3 Abs. 1 BauGB und 4 Abs. 1 BauGB geprüft und beschließt, dem Vorschlag der Verwaltung zu folgen.
- b) Der Rat der Stadt Lünen hat die Stellungnahmen aus der Offenlegung gemäß § 3 Absatz 2 BauGB sowie der Beteiligung der Behörden und sonstigen Trägern öffentlicher Belange gemäß § 4 Absatz 2 BauGB geprüft und beschließt, dem Vorschlag der Verwaltung zu folgen.
- c) Der Rat der Stadt Lünen beschließt den Bebauungsplan Lünen Nr. 235 „Wohnen an der Kreisstraße“ und die dazugehörige Begründung gemäß § 10 Absatz 1 BauGB in Verbindung mit § 7 Absatz 6 GO NRW als Satzung.

Hinweise

A) Auf die Vorschriften des § 44 Abs. 3 S. 1 und 2 und Abs. 4 BauGB wird hingewiesen. Danach kann der Entschädigungsberechtigte Entschädigung verlangen, wenn die in den §§ 39 - 42 BauGB bezeichneten Vermögensnachteile eingetreten sind. Er kann die Fälligkeit des Anspruches dadurch herbeiführen, dass er die Leistung der Entschädigung schriftlich bei dem Entschädigungspflichtigen beantragt. Ein Entschädigungsanspruch erlischt, wenn nicht innerhalb von drei Jahren nach Ablauf des Kalenderjahres, in dem die in § 44 Abs. 3 S. 1 BauGB bezeichneten Vermögensnachteile eingetreten sind, die Fälligkeit des Anspruchs herbeigeführt wird.

B) Auf die Rechtsfolgen des § 215 Abs. 1 BauGB wird hingewiesen. Unbeachtlich werden

- eine nach § 214 Abs. 1 S. 1 Nr. 1-3 BauGB beachtliche Verletzung der dort bezeichneten Verfahrens- und Formvorschriften,
- eine unter Berücksichtigung des § 214 Abs. 2 BauGB beachtliche Verletzung der Vorschriften über das Verhältnis des Bebauungsplans und des Flächennutzungsplanes und
- nach § 214 Abs. 3 S. 2 BauGB beachtliche Mängel des Abwägungsvorgangs,

wenn sie nicht innerhalb eines Jahres seit Bekanntmachung des Bebauungsplanes schriftlich gegenüber der Stadt Lünen unter Darlegung des die Verletzung begründenden Sachverhaltes geltend gemacht worden sind.

C) Darüber hinaus wird gem. § 7 Abs. 6 S. 2 der Gemeindeordnung für das Land Nordrhein-Westfalen (GO NW) i. d. F. der Bekanntmachung vom 14. Juli 1994 (GV NW S. 666) in der derzeit gültigen Fassung darauf hingewiesen, dass gem. § 7 Abs. 6 S. 1 GO NW die Verletzung von Verfahrens- oder Formvorschriften dieses Gesetzes gegen Satzungen, sonstige ortsrechtliche Bestimmungen und Flächennutzungspläne nach Ablauf eines Jahres seit ihrer Verkündung nicht mehr geltend gemacht werden kann, es sei denn

- eine vorgeschriebene Genehmigung fehlt oder ein vorgeschriebenes Anzeigeverfahren wurde nicht durchgeführt,
- die Satzung, die sonstige ortsrechtliche Bestimmung oder der Flächennutzungsplan ist nicht ordnungsgemäß öffentlich bekannt gemacht worden,
- der Bürgermeister hat den Ratsbeschluss vorher beanstandet oder
- der Form- oder Verfahrensmangel ist gegenüber der Stadt Lünen vorher gerügt und dabei die verletzte Rechtsvorschrift und die Tatsache bezeichnet worden, die den Mangel ergibt.

Mit dem Bebauungsplan Lünen Nr. 235 „Wohnen an der Kreisstraße“ werden die planungsrechtlichen Voraussetzungen für die Errichtung einer neuen Wohnbebauung sowie einer Erschließungsstraße entlang der Kreisstraße geschaffen.

Das Plangebiet liegt in Lünen Niederaden, Gemarkung Niederaden, Flur 5 und wird begrenzt:

im Norden durch die Nordgrenze der Flurstücke 193, 199, 202, 248 und 249

im Osten durch die Ostgrenzen der Flurstücke 905 und 919,

im Süden durch die Südgrenzen der Kreisstraße

im Westen durch die Westgrenze der Flurstücke 674 und 675.

Das Plangebiet ist dem Übersichtsplan zu entnehmen:

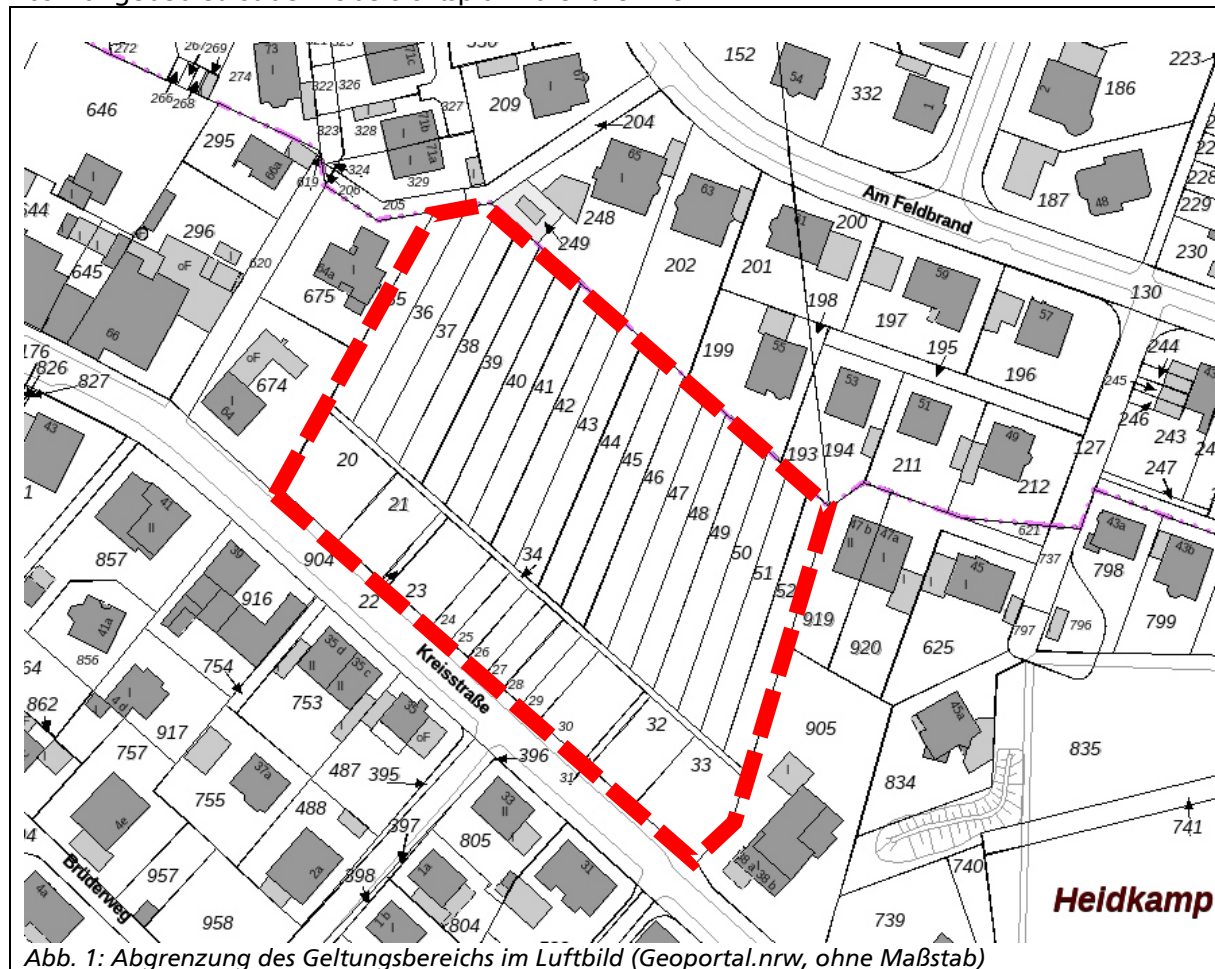

Bekanntmachungsanordnung

Der vom Rat der Stadt Lünen gefasste Beschluss:

- a) Der Rat der Stadt Lünen hat die Stellungnahmen aus der frühzeitigen Öffentlichkeits- und Behördenbeteiligung gem. § 3 Abs. 1 BauGB und 4 Abs. 1 BauGB geprüft und beschließt, dem Vorschlag der Verwaltung zu folgen.
- b) Der Rat der Stadt Lünen hat die Stellungnahmen aus der Offenlegung gemäß § 3 Absatz 2 BauGB sowie der Beteiligung der Behörden und sonstigen Trägern öffentlicher Belange gemäß § 4 Absatz 2 BauGB geprüft und beschließt, dem Vorschlag der Verwaltung zu folgen.
- c) Der Rat der Stadt Lünen beschließt den Bebauungsplan Lünen Nr. 235 „Wohnen an der Kreisstraße“ und die dazugehörige Begründung gemäß § 10 Absatz 1 BauGB in Verbindung mit § 7 Absatz 6 GO NRW als Satzung.

wird hiermit öffentlich bekannt gemacht.

Der Bebauungsplan tritt mit dieser Bekanntmachung in Kraft. Er kann mit der zugehörigen Begründung gemäß § 10 Abs. 3 BauGB während der Dienststunden der Stadtverwaltung im Technischen Rathaus der Stadt Lünen, Willy-Brandt-Platz 5 eingesehen werden. Ergänzend ist der in Kraft getretene Bebauungsplan mit der Begründung im Internet einsehbar.

Lünen,

Der Bürgermeister

gez.

Jürgen Kleine-Frauns