



Amtsblatt

Nr. 34/2015

23. November 2015

ausgegeben am:

Nr.	Gegenstand	Seite
1	Ratssitzung der Stadt Lünen am 03.12.2015 hier: Tagesordnung 6/2015	202
	Widmung von Gemeindestraßen hier: Konrad-Adenauer-Straße, Teilabschnitt Zufahrt Zentralhallenbad (Lippebad)	204

Herausgeber: Der Bürgermeister der Stadt Lünen

Das Amtsblatt ist kostenlos erhältlich bei der Stadt Lünen, Willy-Brandt-Platz 1, 44532 Lünen
an der Informationsloge des Rathauses,
im Internet unter www.luenen.de/amtsblatt oder per E-Mail: buero.buergermeister@luenen.de

Auskunft Telefon: 02306 104-1260

BEKANNTMACHUNG

6 / 2015

GREMIUM

Rat der Stadt Lünen

SITZUNGSTERMIN

Donnerstag, 03.12.2015, 17:00 Uhr

SITZUNGSORT

Rathaus, Willy-Brandt-Platz 1, 44532 Lünen, Sitzungssaal 1, 1. Etage

TAGESORDNUNG

ÖFFENTLICHER TEIL

I BESCHLUSSANGELEGENHEITEN

- | | | |
|---|--|-------------|
| 1 | Besetzung der Zweckverbandsversammlung und Vorschläge zur Besetzung des Verwaltungsrates der Sparkasse an der Lippe | VL-167/2015 |
| 2 | Gesellschaftsvertrag des Wirtschaftsförderungszentrums Lünen GmbH: Kommunalrechtliche Anpassungen des Gesellschaftsvertrages | VL-155/2015 |
| 3 | Soziale Teilhabe am Arbeitsmarkt | VL-160/2015 |
| 4 | Gebührensatzung für die Inanspruchnahme des Rettungsdienstes im Rettungswacheneinsatzbereich Lünen/Selm - Neufassung der Satzung | VL-154/2015 |
| 5 | Verordnung über das Offenhalten von Verkaufsstellen aus besonderem Anlass in der Stadt Lünen
hier: Verkaufsoffene Sonntage 2016 | VL-152/2015 |

II MITTEILUNGEN DER VERWALTUNG

- | | | |
|---|---|-------------|
| 1 | Mitteilung zum Antrag der GFL-Fraktion zur Beanstandung eines Ratsbeschlusses | MI-178/2015 |
|---|---|-------------|

III ANTRÄGE UND ANFRAGEN

- | | | |
|---|--|-------------|
| 1 | Antrag der Fraktion Piraten / Freie Wähler vom 03.11.2015 i.S. Prüfung einer Informationsfreiheitsatzung | AF-105/2015 |
|---|--|-------------|

NICHTÖFFENTLICHER TEIL

IV BESCHLUSSANGELEGENHEITEN

Keine

V MITTEILUNGEN DER VERWALTUNG

1 Vertragsangelegenheiten

VI ANTRÄGE UND ANFRAGEN

Keine

VII MÜNDLICHE ANFRAGEN

Lünen, den 19.11.2015

gez.
Jürgen Kleine-Frauns
Bürgermeister

ALLGEMEINVERFÜGUNG

Die nachfolgend aufgeführten Straßen und Wege werden gemäß § 6 Absatz 1 des Straßen- und Wegegesetz (StrWG NW) in der zurzeit gültigen Fassung als Gemeindestraße dem öffentlichen Verkehr gewidmet:

Konrad-Adenauer-Straße, Teilabschnitt Zufahrt Zentralhallenbad (Lippebad)

Gemarkung Lünen, Flur 1, Flurstücke 666 und 668

Die Widmung bezieht sich auf die jeweils im Lageplan markierten Flächen. Der Lageplan der jeweiligen Straße ist Bestandteil dieser Widmungsverfügung.

Diese Widmung tritt am Tage nach der Veröffentlichung im Amtsblatt der Stadt Lünen in Kraft.

Rechtsbehelfsbelehrung

Gegen die Widmung der vorgenannten Verkehrsflächen kann vor dem Verwaltungsgericht Gelsenkirchen, Bahnhofsvorplatz 3, 45879 Gelsenkirchen, binnen eines Monats nach Bekanntgabe schriftlich oder zur Niederschrift des Urkundsbeamten der Geschäftsstelle Klage erhoben werden. Die Klage kann auch in elektronischer Form nach Maßgabe der Verordnung über den elektronischen Rechtsverkehr bei den Verwaltungsgerichten und den Finanzgerichten im Lande Nordrhein-Westfalen –ERVVO VG/FG- vom 07.11.2012 in der jeweils gültigen Fassung eingereicht werden. Das elektronische Dokument muss mit einer qualifizierten elektronischen Signatur nach § 2 Nummer 3 des Signaturgesetzes vom 16. Mai 2001 in der jeweils gültigen Fassung versehen sein und an die elektronische Poststelle des Gerichts übermittelt werden.

Die Klage muss den Kläger, den Beklagten und den Gegenstand des Klagebegehrens bezeichnen und soll einen bestimmten Antrag enthalten. Die zur Begründung dienenden Tatsachen und Beweismittel sollen angegeben, die angefochtene Verfügung soll in Urschrift oder in Abschrift beigefügt werden.

Lünen, den 09.11.2015

Der Bürgermeister
In Vertretung



Matthias Buckesfeld



Flurstück: 666
Flur: 1
Gemarkung: Lünen
Konrad-Adenauer-Straße, Lünen

Erstellt: 17.08.2015

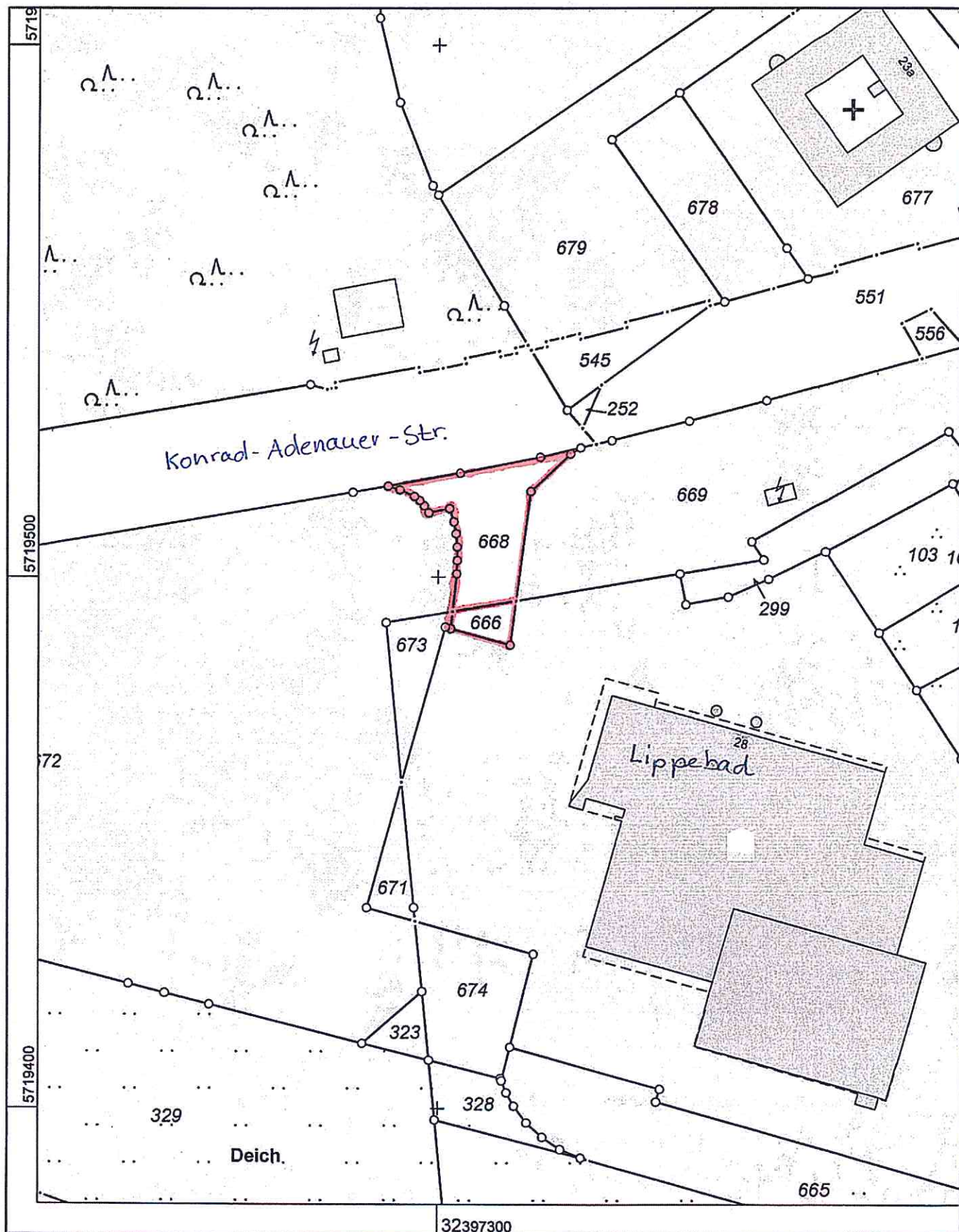

Maßstab 1 : 1000

Gefertigt im Auftrag des Kreises Unna durch:
Gemeinde/Stadt Stadt Lünen

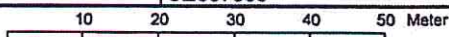

© Kreis Unna



Flurstück: 666

Flur: 1

Gemarkung: Lünen

Konrad-Adenauer-Straße, Lünen

Erstellt: 17.08.2015

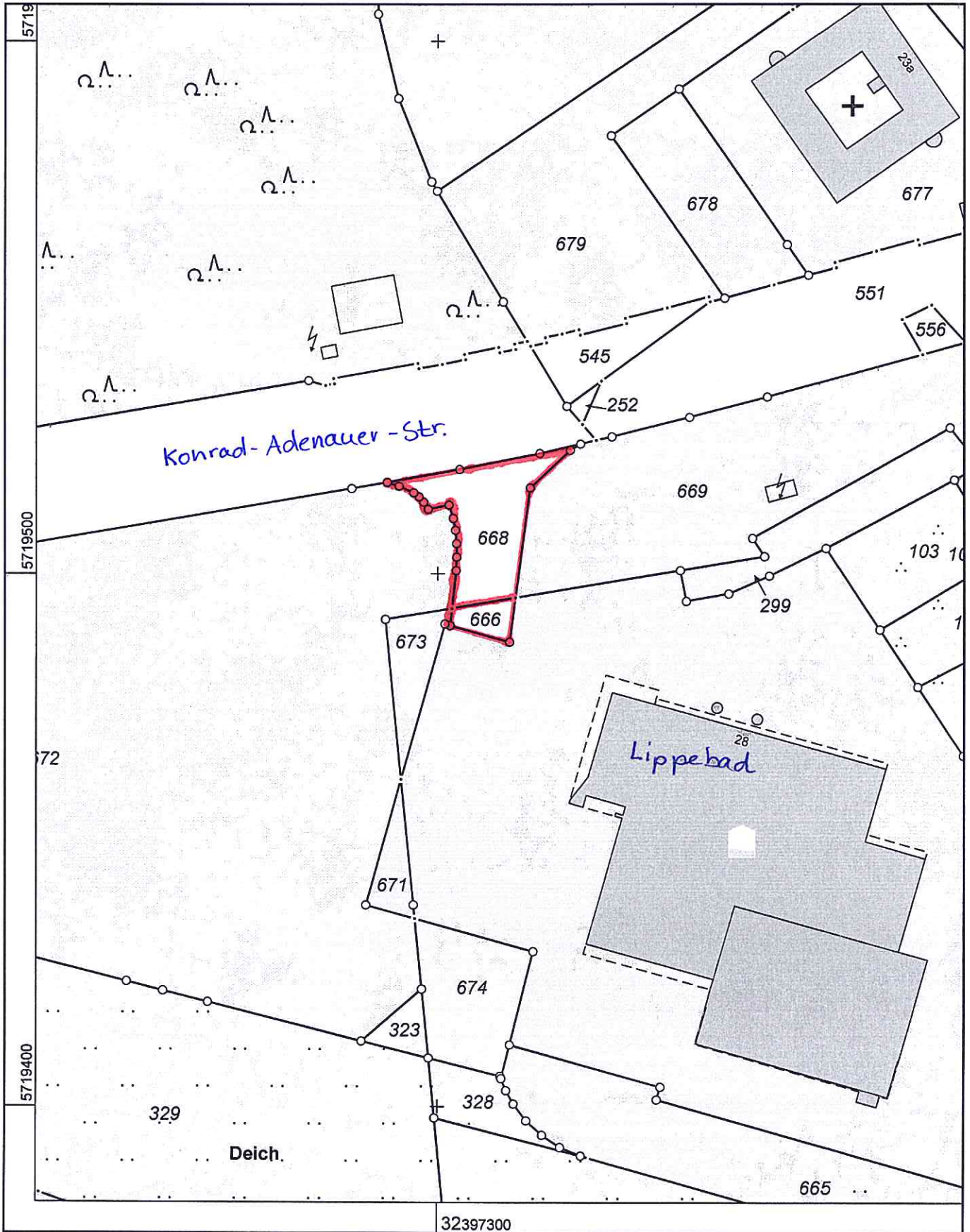

Maßstab 1 : 1000

Gefertigt im Auftrag des Kreises Unna durch:
Gemeinde/Stadt Stadt Lünen

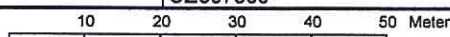

© Kreis Unna